ESCALOFRIO presenta la edición en español de:

REVISTA PARA ADULTOS

40

MARVEL MONSTER GROUP Nº 11

P. V. P. 50 ptas

MONSTERS UNLEASHED!

HISTORIAS GRAFICAS DE MEDIANOCHE

NO TEMAIS

DOC SAVAGE

¡YA ESTA AQUI!

PORQUE VOSOTROS
LO HABEIS PEDIDO,
VUELVE
EL
HOMBRE
DE
BRONCE

EL MAS GRANDE DE
LOS LUCHADORES
CONTRA EL CRIMEN
DE TODOS LOS
TIEMPOS EN UNA
NUEVA Y PROPIA
SERIE,
MAGISTRALMENTE
ESTUDIADA

DOC SAVAGE

NO DEJE DE ADQUIRIR ESTA OBRA MAESTRA DE MARVEL,
EDITADA EN ESPAÑA POR: Ediciones VERTICE

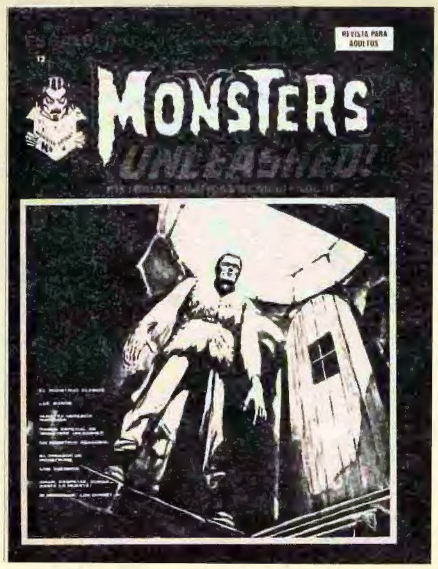

MONSTERS UNLEASHED!

Sumario:

UN ANGEL CAIDO 4

En este relato, os presentamos a:
GABRIEL "Cazador diabólico"

EL IMPERIO 28

Un imperio empresarial que es...aplastado.

ESTE ES EL VALIENTE..............39

Un relato muy reptilesco como podréis obserbar.

Editor

EDICIONES VERTICE

Guionistas

DOUG MOENCH
GERRY CONWAY
DON McGREGOR

Dibujantes

SONNY TRINIDAD
RICO RIVAL
BILLY GRAHAM

Traducción

CONSUELO ORTEGA

Portada

FRANK BRUNNER

ESCALOFRIO Nº 40 MONSTERS UNLEASHED, Revista quincenal 15 Sept. Edita J. Perales Concepción Arenal, 146 Barcelona (España). Director: E. Chimenos Vallverdu. © COPYRIGHT 1974 EDICIONES VERTICE. © COPYRIGHT 1973 MARVEL COMICS GROUP, New Yprk. © COPYRIGHT 1968 MAGAZINE MANAGEMENT Cº INC. New York. Por convenio con TRANSWORLD FEATURE SYNDICATE INC. New York. Todos los derechos reservados. Versión Castellana Ortega Portada Bruner Suscripciones por 6 números 185 pesetas. Por 12 números 350 pesetas. Publicidad PMP. BALLGRAF-Avda.Ferrocarril nº.103. Nave 13. Hospitalet de LL.Dep.Legal B.22.534-75.

Guión Doug Moench Dibujos Sonny Trinidad

OH.
LO LAMENTO. GABRIEL...
¿QUÉ LAMENTAS?
¿TE DISCULPAS POR LO QUE HAS VISTO?
NO GABRIEL. SIENTO HABERTE INTERRUMPIDO.
¿Y QUÉ ES LO QUE HAS VISTO DESADIA?
PRASH!
ALGO QUE EXIGE TU ATENCIÓN, GABRIEL...
Gabriel
te he visto y he cerrado los ojos a todo lo demás
Con amor
Andres
¿HA VUELTO? ¿HAS VISTO SUS SUCIOS...?
NO, GABRIEL... PERO SÍ. SÉ QUE HA VUELTO A SUS TRABAJOS SUCIOS
PUES NO HE OIDO EL TELÉFONO...
ESTÁ MUY ASUSTADA PARA LLAMAR. ES SU MARIDO

ENTONCES, NO HAN SIDO CONSULTADOS LOS PSIQUIATRAS
EXACTO. ESTÁ MUY ASUSTADA PARA LLAMAR A NADIE
YA
¿INCLUIDOS SACERDOTES?
ESO ES, GABRIEL
INCLUIDOS SACERDOTES
Y SIN EMBARGO. ¿ESTÁS SEGURA DE QUE ESTE ASUNTO REQUIERE MI ATENCIÓN? ¿HAS AGOTADO LAS DEMÁS POSIBILIDADES?
NO. SABÍA QUE TE NECESITABAN Y QUE RESPONDERÍAS
SIEMPRE RESPONDO CUANDO ME ATACAN
¿CÓMO SE LLAMA ÉL?

RAMIREZ.
SÍ. CREEN DEMASIADO EN ÉL
TAMBIÉN, YO, GABRIEL
NO TENGO ELECCIÓN
¿SON LOS SÍNTOMAS TÍPICOS? ¿ESQUIZOFRENIA? ¿ACTIVIDAD POLTERGEIST?
HAY ACTIVIDAD DEL ESPÍRITU, PERO NO ATRIBUIBLE A POLTERGEIST INVISIBLE
ENTONCES EL HOMBRE...
...ESTÁ MUERTO, GABRIEL
KLITCH
MITO Y MISTERIO DE LA MUERTE por el Rev. JAMES FRANKLIN, S.J.
Gabriel,

5.42 DE LA TARDE. EL BRONX, SUMIDO EN SU MISERIA
MIENTRAS DOS EXTRAÑOS A ESTOS LUGARES, VAN INMERSOS EN UN DESESPERO
TOK TOK TOK
¿QUÉ DESEA?
AYUDAR A SU MARIDO. SRA. RAMIREZ
VÁYASE O AVISO A LA POLICÍA
MI MARIDO ESTÁ MUERTO
LO SABEMOS. SRA. RAMIREZ. POR ESO ESTAMOS AQUÍ
NO PUEDE UD. ENTRAR ASÍ EN MI CASA. ¡ESTÁ PROHIBIDO POR LAS LEYES!
ESTÁ AQUÍ, GABRIEL... EN ALGÚN SITIO
LO SÉ
ESPERE... ¿A DÓNDE VA? ¿QUIÉN ES UD.?
DEBE IRSE LE DIGO QUE...

¡DETENGASE! ¡NO ENTRE AHÍ! MI MARIDO NO ESTÁ AHÍ
LE DIGO QUE ESTÁ MUERTO
SE LO RUEGO. NO DIGAN A NADIE QUE ESTÁ AQUÍ. NO COMPRENDERÍAN
¡DIRÍAN QUE ES OBRA DEL DIABLO!
Y ES OBRA DEL DIABLO. TIENE UD. QUE COMPRENDERLO Y RECORDARLO
¡NO! ¡NO... LO ES!
ÉL ESTÁ ESPERANDO, GABRIEL HACE FRÍO AQUÍ
NO HAY CALEFACCIÓN ... EL CASERO NO LA ENCIENDE
SRA RAMIREZ ¿CUANDO VOLVIÓ SU MARIDO?
CUANDO... ME DESPERTÉ ESTA MAÑANA... ANTES DE VERLE, SUPE QUE MIS REZOS FUERON OIDOS
QUE ESTEBAN ESTARÍA AQUÍ... A MI LADO... COMO YO SUPLICABA DESDE HACE TRES AÑOS... DESDE QUE MURIÓ
¿HA HABLADO CON UV.?
NO ¡ PERO ESTÁ VIVO! ME LO HA ENVIADO DIOS... ¡NO EL DIABLO! ¡ES LA RESPUESTA A MIS SÚPLICAS!

SU FRENTE, GABRIEL
SÍ, DESADIA... NUESTRO AMIGO RECURRE A LOS TRUCOS BARATOS
¡ESTEBAN! ¿QUÉ LE ESTÁ OCURRIENDO? ¿QUÉ LE OCURRE A MI MARIDO?
¿QUIÉN ERES?
NIRREM... PYTHONISSA... ELYMA...
...SAPHIRA...
Y BELIAL, GABRIEL... ¡BELIAL, QUE TE ARRASTRARÁ A LOS INFIERNOS!
NO-- MI DIOS!! MI DIOS--!!

SI... TU DIOS... ¡MUJER APESTOSA! TU DIOS HA RESPONDIDO A TUS PLEGARIAS CON ÉSTO... ¡HA BENDECIDO TUS PLEGARIAS CON PODREDUMBRE!
¡NO LE ESCUCHE! ¡IGNORE SUS MENTIRAS!
¡ÉSTE ES EL DIOS QUE TU ADORAS, MUJER! ¡EL DIOS CUYOS PIES LAMES Y BESAS!
TU DIOS HA ENVIADO A TU MARIDO A LA FOSA
K-K-K
¡HA PERMITIDO QUE TU MARIDO SEA VIOLADO POR EL INFIERNO Y SUS CORNUDOS VASALLOS!
SHWUMP

APESTAS, BE-
LIAL. APESTAS A IN-
FIERNO Y A TUMBA.
PAGARÁS LO QUE HAS
HECHO, TE LO JU-
RO
GABRIEL... LA "V" DE SU
FRENTE... EL NÚMERO RO-
MANO CINCO...
EL CINCO
LE POSEE
TRAQUILÍZATE,
DESADIA...
¡Y SÁCALA
DE AQUÍ!
SÍ,
GABRIEL
PROCURARÉ
ACLARARLE QUIÉN ES
EL DIABLO QUE ALAR-
DEA DE SER...
¿QUÉ... LE HA...
OCURRIDO... DIOS MÍO...
A MI MARIDO? ¿QUÉ
HA HECHO PARA ME-
RECER...?
NADA, SRA. RAMÍ-
REZ. ES INOCENTE. EL
DIABLO ACTÚA SIN MO-
TIVOS...
SIÉNTESE Y DES-
CANSE. HABLEMOS
Y LE EXPLICA-
RÉ

"...SU MARIDO"
PUEDES ABRIR LOS OJOS, BELIAL. SÉ QUE ESTÁS DESPIERTO
SIEMPRE FUISTE MI ALUMNO MÁS AVENTAJADO, GABRIEL
POR CIERTO, ¿HAS TRATADO EL ASUNTO DE TU NOMBRE CON TU DIOS? ¿NO TE PARECE ALGO ARROGANTE IR POR AHÍ CON EL NOMBRE DE GABRIEL
SIN DUDA ÉL TIENE ASUNTOS MÁS IMPORTANTES QUE SOLUCIONAR. CLARO QUE DE ESO, POCO PUEDES SABER TÚ
SÉ MUCHAS COSAS DE TU DIOS. SÉ, CUANTO APESTA. Y ESTOY RESERVANDO MI SALIVA PARA SU BAÑO
¡SILENCIO, BESTIA INFERNAL!
DESPIÉRTAME CUANDO TENGAS TU IMPRESIÓN DE HOMBRE-LOBO
¿O TE PARECE QUE ES HORA DE RECURRIR AL EXORCISMO?
¿...FLACO?
QUE IRRITABLE ESTÁS HOY. ¿DESADIA HA RONCADO MUCHO?
¿O HA TOCADO TU PUNTO...?

MUY BIEN, GABRIEL. SI ES...
SPRAK!
SKRAK!
...PRECISO
PERO ¿ESTÁS SEGURO DE QUE ES UN BUEN DÍA PARA EXORCISMOS?
SE DIRÍA QUE ESTÁ LLOVIENDO
SPSSS
SSSSS
¿POR QUÉ ESTÁS AQUÍ? SU ALMA ESTÁ YA ENTREGADA
SÍ. PERO JENNY CHRISTOPHER NO LO ESTÁ. ERA NUESTRA Y TÚ NOS LA ROBASTE. ASÍ QUE AHORA NOS TOMAREMOS LA REVANCHA. ROBÁNDOTE UN ALMA, ADEMÁS DE LA TUYA
CUANDO ESTO CONCLUYA, CLARO
QUERIDO GABRIEL ... POBRE QUERIDO GABRIEL. ¿NO SABES QUE TU ESPOSA TE ENVÍA RECUERDOS? ¿Y QUE DESEA QUE ESTÉS AQUÍ?

LO QUE ME HA DICHO ES MUY DIFICIL DE CREER PERO SI ES VERDAD... ¡MADRE DE DIOS! ENTONCES, ¿QUIÉN ES UD.? ¿QUIÉN ES?
SOY LA ESPOSA DE GABRIEL. AUNQUE NO ESTAMOS CASADOS. ELLA NO SE PARECÍA A MI
SU ESPOSA... AUNQUE ESTÁ MUERTA
VERÁ. GABRIEL FUE, EN OTRO TIEMPO, ESTUDIANTE
"ESTABA CASADO, ERA FELIZ... SU ESPOSA ANDREA ESPERABA EL PRIMER HIJO
PERO UN DÍA, AL VOLVER A CASA
ENCONTRÓ LA COCINA BAÑADA EN SANGRE
SU MUJER ESTABA MUTILADA, LLENA DE CUCHILLADAS
LA PUERTA Y VENTANAS DE LA CASA ESTABAN CERRADAS DESDE DENTRO...
...Y EL ARMA HOMICIDA LA SUJETABA LA MANO DE ANDREA

"TRAS MUCHOS MESES DE PESADUMBRE, GABRIEL LLEGÓ A PENSAR
QUE SÓLO MERECÍA LA PENA...
VIVIR PARA DIOS"
"TRES MESES MÁS TARDE SE SINTIÓ POSEÍDO
"Y AUNQUE NO HA CONFIADO LOS DETALLES DE LA ODISEA, NI A MI...
"...SÉ QUE FUE ENTONCES CUANDO PERDIÓ EL OJO
LA POSESIÓN DEL DEMONIO LE FORZÓ A ARRANCÁRSELO
"LUCHÓ CONTRA EL DEMONIO, CONTRA SU POSESIÓN..."
"EL FUE EL SUJETO DE SU PROPIO EXORCISMO..."
EL PRIMERO DE MUCHOS...EXORCISMOS
DISCÚLPEME, SRA RAMIREZ
NECESITO AGUA

TE CONJURO, VIEJA SERPIENTE, POR ÉL, JUEZ DE LA VIDA Y LA MUERTE, POR ÉL, A QUIEN HAS HUMILLADO CON LOS DOS PEDAZOS DE MADERA ENSANGRENTADA POR ÉL, QUE TIENE PODER PARA ENVIARTE AL INFIERNO... TE CONJURO PARA QUE TE ALEJES, DE ESTE SIERVO DE DIOS
¡VETE AL INFIERNO, GABRIEL!
¡VETE, SEDUCTOR, ENEMIGO DE LA VIRTUD, ASALTANTE DE LA INOCENCIA!
ERES CULPABLE, ANTE TODA LA RAZA HUMANA, A QUIEN OFRECES, CON TUS TENTACIONES, LA COPA DE LA MUERTE
BEBE DE LA COPA, GABRIEL
BEBE HASTA QUE TE AHOGUES EN ELLA
¡ALÉJATE, SATÁN! ¡MARCHA, DRAGÓN BLASFEMO! ¿POR QUÉ SIGUES AQUÍ?
GABRIEL, TE HE VISTO...
¡...Y HE CERRADO MIS OJOS A TODO LO DEMÁS!

...Y SI SON SECRETOS QUE NADIE MÁS CONOCE, ¿POR QUÉ ME LOS CUENTA?
PARA HACERLE VER QUE SU MARIDO NO HA HECHO NADA MALO
NADA QUE MEREZCA LO QUE HA VISTO UD. EN SU DORMITORIO
DEBE CREERME, O TRIUNFARÁ EL DIABLO, LLEVÁNDOSE UNA DE SUS VÍCTIMAS: UD. SRA. RAMIREZ
¿CREERLA? ¿QUIÉN ES UD.?
NO LO SÉ
"SÓLO SÉ QUE GABRIEL RENUNCIÓ A SUS VOTOS ...PORQUE SE CONSIDERÓ INÚTIL PARA SERVIR A DIOS"
"SÓLO SÉ QUE CUANDO SALIÓ DE LA CATEDRAL, POR ÚLTIMA VEZ..."
"...YO SALÍ DE LAS SOMBRAS, PARA SALUDARLE POR PRIMERA VEZ... PARA VERLE
"LE HABLÉ. LAS PALABRAS QUE PRONUNCIÉ YA LAS HABÍA DICHO SU ESPOSA MUERTA... Y LAS PRONUNCIÉ CON SU VOZ"
"NO ME PAREZCO A ANDREA, PERO POSEO TODOS SUS RECUERDOS MENTALES ...Y NINGUNO MÍO"

ENTONCES...¿EL ALMA INMORTAL DE LA ESPOSA DE ÉL ...ESTÁ EN EL CUERPO DE UD?
NO LO SÉ, SRA RAMIREZ... A PESAR DE MI FACULTAD PARA CONOCER MUCHAS COSAS QUE OTROS SERES NO SABEN
SUPE, QUE BELIAL ESTABA EN CASA DE UD, FINGIÉNDOSE...
TÚ NO ERES ANDREA
KRAAK
¡NO LO ERES!
¿QUÉ HA OCURRIDO?
GABRIEL... ¿QUÉ PASA?
¡SE HA IDO!
ENTONCES...¿LO QUE ME HA DICHO ERA VERDAD?
MI MARIDO NO REGRESÓ CON MIS PLEGARIAS. LO OCURRIDO FUE SÓLO LA RESPUESTA DEL DIABLO

SE HA IDO, GABRIEL... ¿PERO HAS...?
NO, DESADIA. NO HE TRIUNFADO. HE SIDO ENGAÑADO
SRA RAMIREZ, ¿DÓNDE ESTÁ ENTERRADO SU MARIDO?
DE PRISA... ¿DÓNDE ESTÁ ENTERRADO?
SRA RAMIREZ... ¡RESPÓNDAME!
EN EL CEMENTERIO ...DE LAS AFUERAS DE LA CIUDAD...
NO IMPORTA LA CALLE
LLÉVENOS ALLÍ
VIERNES, 11 DE ENERO: 1.42 DE LA MADRUGADA. EL NEGRO CIELO ESTÁ CARGADO DE NUBES. EL SUELO DE MUERTOS
ALLÍ. ES AHÍ, DONDE ESTÁ ESTEBAN
AHÍ ESTÁ MI DIFUNTO MARIDO
LLÉVATELA, DESADIA
...Y NO ME ESPERES
ESTEBAN RAMIREZ
1896-1971

¡ÓYEME, BELIAL! ¡AÚN NO HEMOS TERMINADO!
¡HE VENIDO POR TI, BASURA DE SATÁN!
BRUOOOM
TE OIGO, GABRIEL
¡Y YA TE TENGO PARA SIEMPRE!
¿NO HAS SIDO TÚ QUIEN ACABASTE CON EL ALMA QUE PRETENDÍAS SALVAR?
SILENCIO, BELIAL... NO ERES MÁS QUE UN GUSANO HAMBRIENTO, QUE SE ALIMENTA DE CARNE MUERTA HACE TRES AÑOS
VEN Y LLÉVAME, GUSANO, SI CREES QUE PODRÁS ALIMENTARTE DE CARNE VIVA

¡AHORA, GABRIEL, VAS A CONOCER, EL FUEGO DEL INFIERNO!
¡TE HUNDIRÁS PARA SIEMPRE EN LA PUTREFACCIÓN DE LA FOSA!
ESTARÁS ETERNAMENTE...
WHOOOOOOO
¡NO...! ¡MALDECIDO GABRIEL... APESTAS!
¡NOOOO!

SHRRRAAK...
WHOOOOOOOOO
WHOOOOOO!!
WHOOOOOO...
WHOOOOO...
SHREEEEE-E-E
WHOOOOOOOOOOO....

¡GABRIEL--!
SE VOLVIÓ, VIO A BELIAL!
...Y SE LE PARALIZÓ EL CORAZÓN
ENTONCES HA GANADO ÉL
TAL VEZ...
PERO TAL VEZ HAYA SIDO ESCUCHADA SU SÚPLICA, Y LE HAN PERMITIDO REUNIRSE CON SU MARIDO
ENTONCES, ¿CREES QUE HAS GANADO, GABRIEL?
NO, DESADIA, NO
2.16 H M TODO TERMINADO
Y SINEMBARGO

WHOOOOOOOOOO
PLAP
ESTADO DE
NUEVA YORK
CERTIFICADO OFICIAL DE
DEFUNCIÓN
Sujeto:
ANDREA GABRIEL
Y así puede decirse... incluso en sentido seglar, que más que el fin, la muerte constituye un principio
WHOOF
3.42 M UN CIRCULO SE HA CERRADO
WHOOOOO
ENTRA CONMIGO, DESADIA. ESTOY CANSADO...
...Y DESEO ESTAR SOLO CON MI MUJER
FIN

guión Scott Edelman dibujos Dave Cockrum

¿No hizo usted el bachillerato?

¡Ahora puede conseguir un título que lo sustituye!

(y en mucho menos tiempo)

GRADUADO ESCOLAR

La nueva Ley General de Educación ha puesto al alcance de todo el mundo la posibilidad de obtener, **con un solo examen,** un título oficial que tiene el mismo valor, a todos los efectos, que el Bachillerato Elemental (4 cursos y reválida): Graduado Escolar.

Este título le permitirá:

- Empezar el 5.º Curso de Bachillerato Superior o el Bachillerato Unificado y Polivalente
- Pasar al primer grado de Formación Profesional
- Iniciar cualquier tipo de estudios o presentarse a oposiciones en las que sea necesario el Bachillerato Elemental
- Aspirar a nuevos puestos de trabajo a los que había tenido que renunciar por carecer de estos estudios

AFHA puede prepararle adecuadamente, en sólo unos meses, para que usted pueda presentarse con amplias garantías de éxito al Examen Oficial (dos convocatorias al año).

Serie C
Numero 007840
EL MINISTRO DE EDUCACION Y CIENCIA
TITULO DE GRADUADO ESCOLAR

¡USTED PUEDE HACERLO!

Por medio de la Enseñanza a Distancia, AFHA le preparará con su CURSO DE GRADUADO ESCOLAR, creado expresamente para facilitarle la obtención de este título y realizado de acuerdo con el programa oficial.
En su propio domicilio, en sus ratos libres y con la ayuda de nuestros profesores, usted puede conseguir en unos meses lo que a muchos les llevó años. ¡No deje escapar la oportunidad que se le ofrece!

OTROS CURSOS AFHA

ELECTRONICA, RADIO, TV • ELECTRICIDAD • INGLES • FRANCES • DIBUJO Y PINTURA • DELINEANTE • FOTOGRAFIA • DECORACION • DECORACION DEL HOGAR • CULTURA GENERAL • GRADUADO ESCOLAR • CONTABILIDAD • ORGANIZACION EMPRESARIAL • METODOS Y TIEMPOS • AUXILIAR ADMINISTRATIVO • SECRETARIADO • TECNICO EN VENTAS • PUBLICIDAD • MARKETING • CORTE Y CONFECCION.

GRATIS Y SIN COMPROMISO deseo obtener amplia información sobre el Curso de GRADUADO ESCOLAR o sobre otro Curso que a continuación les indico:

Curso ____________________

Nombre ____________________

Dirección ____________________

Población ____________________ D. P. ______

Provincia ____________________ FH-1

PROGRESAR ES FACIL

Pida más amplia información hoy mismo. Recorte y envíe este cupón a AFHA, Maestro Nicolau, 9 y 11, BARCELONA-6

Recibirá información rápidamente, sin compromiso alguno por su parte.

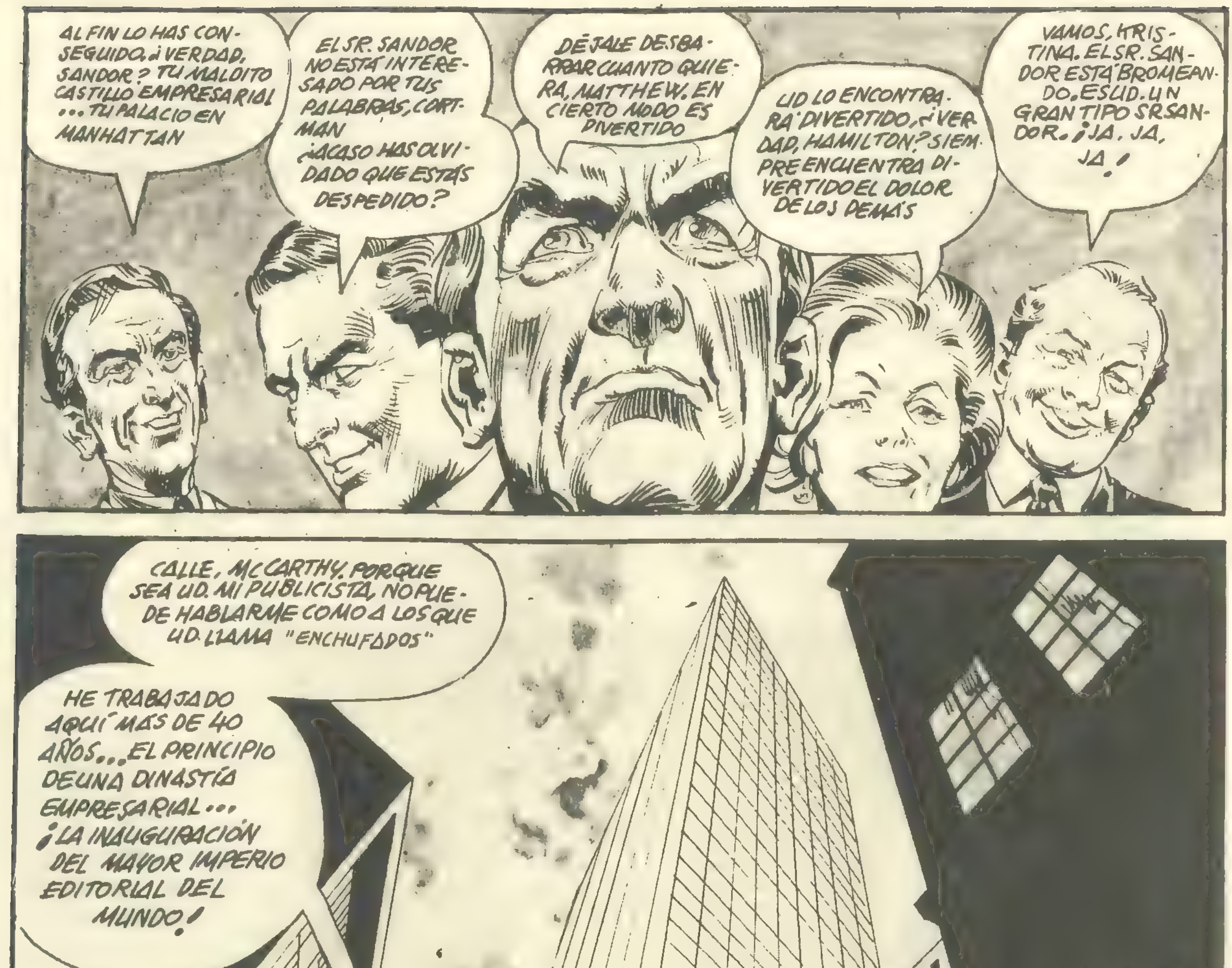

EL IMPERIO

 Guion: Gerry Conway Dibujos: Rico Rival

SI, ESTUDÍA, SANDOR. Y TE MERECES TODO LO QUE VAS A ALCANZAR
SI TUVIESES GUSTO PARA RECONOCER LA VERDADERA LITERATURA, VERÍAS JUSTICIA POÉTICA EN LO QUE VA A OCURRIR
PERO PARA TÍ, SANDOR, LA POESÍA SON PALABRAS... UN ARTÍCULO DE CONSUMO PARA EL MERCADO
EH, SANDOR ...¿NO VAS A CONTAR A LOS PERIODISTAS LA HISTORIA DE TU VIDA?
HABLEMOS DE UD. SR. SANDOR: DIGA COMO HA LLEGADO A SER EL PRIMER EDITOR DEL PAÍS
CREO QUE NO LO HARÉ
TENDREMOS QUE FORZARLE, SANDY ES MODESTO, ¿VERDAD, SANDY?
¿Y SI DEJAS QUE LO CUENTE TU ANTIGUO SUPERVISOR?
¿POR QUÉ NO EMPEZAMOS DESDE CUANDO EL VIEJO CARTWRIGHT TE CONTRATÓ COMO SU NUEVO CONTABLE, Y A MÍ COMO SU CORRECTOR DE PRUEBAS
"FUE EN EL 32: HACE MÁS DE 40 AÑOS. YO ACABABA DE SALIR DE LA UNIVERSIDAD Y TÚ DE LA ESCUELA DE CONTABILIDAD"
"FUE ENTONCES CUANDO APRENDISTE LA PRIMERA REGLA DEL BUEN HOMBRE DE NEGOCIOS: TRATAR SIEMPRE AL NUEVO COLABORADOR COMO BASURA"

"PERO TÚ SUPISTE ABRIRTE CAMINO, SANDOR A LOS POCOS MESES HABÍAS CAUSADO GRAN IMPRESIÓN EN EL JEFE
¿USAR UN TIPO DE LETRA MÁS GRANDE? NO SEA ABSURDO, SANDOR... LOS LIBROS RESULTARÍAN MÁS GRANDES
Y PODRÍAN VENDERSE MÁS CAROS, SR. CARTWRIGHT
...SIN PAGAR MÁS A LOS AUTORES
NO ES MALA IDEA, MUCHACHO. ME GUSTA SU ESTILO
UN HOMBRE COMO UD PUEDE SER ÚTIL EN ESTA COMPAÑÍA
GRACIAS, SR... POR CIERTO...
...TENGO OTRAS IDEAS QUE PUEDO EXPONERLE
"ASÍ EMPEZÓ TODO... CON UN CONSEJO... CARTHWRIGTH SE ACOSTUMBRÓ A CONSULTARLE EN SUS DECISIONES COMERCIALES"
"Y ALGUNAS DE LA EDITORIAL"
SR. CARTHWRIGTH ¿PUEDO HABLAR UN MOMENTO CON UD.?
¿QUÉ PASA AHORA, CORTMAN, LE ASEGURO QUE DESDE QUE LE PUSE AL CARGO DE LAS OFERTAS PERSONALES SOLO ME DA MOLESTIAS
LO SÉ, SR., PERO CREO QUE AHORA TENGO ALGO... EMOCIONANTE
ES UNA NOVELA... UNA OBRA DE UN DESCONOCIDO

¿UN DESCONOCIDO, CORTMAN? ¿CREE QUE NOS DEDICAMOS A LAS OBRAS BENÉFICAS?
¿QUÉ INTERÉS TIENE ABRIRLE CAMINO, A UN DESCONOCIDO?
PERO... ES UN BUEN TRABAJO UNO DE LOS MEJORES LIBROS QUE HE LEÍDO
ESPERE. CORTMAN ESTOY PENSANDO...
"SUEÑOS EN SOLEDAD" ¿QUIÉN LO CONSIDERARÍA UN TÍTULO COMERCIAL? NOSOTROS VENDEMOS LIBROS
PERO...
SI SE CAMBIASE EL TÍTULO POR ALGO COMO "PATRULLA ASESINA"... Y REDUJÉSEMOS EL LIBRO... PODRÍAMOS COMPRARLO...
...POR UN BUEN PRECIO... 300 DÓLARES
¿300? ¿HABLA EN SERIO
HE PASADO DOS AÑOS ESCRIBIENDO ESTA OBRA. DOS AÑOS DEDICADOS A RELATAR CUANTO HE HECHO
QUERIDO SR, NO NOS INTERESAN SUS ASUNTOS PERSONALES
HA OÍDO NUESTRA OFERTA TÓMELA O DÉJELA
"¡OH! ERAS UN GENIO, SANDOR UN GENIO CUANDO HABÍA QUE TRATAR CON HOMBRES COMO CARTHWRIGHT. PERO CON ARTISTAS... TE FALTABA ALGO QUE APRENDER
¡ERES ESTÚPIDO! ¿SABES LO QUE HAS HECHO? LOS DEMÁS EDITORES LE HAN RECHAZADO LA OBRA ¡HAS DESTRUIDO LA CARRERA DE ESE HOMBRE!
LOS ESCRITORES VAN Y VIENEN, CORTMAN

UN ESCRITOR ES IGUAL A OTRO. TÚ QUE TRATAS CON ELLOS, DEBERÍAS SABERLO
HAGA CASO A SANDOR, CORTMAN. EL SABE DE LO QUE HABLA. CRÉAME
ESTE MUCHACHO CONOCE EL PULSO DE LA INDUSTRIA
"CONOCÍAS EL PULSO DE LA INDUSTRIA SÍ"
"PERO, POR DESGRACIA, NADIE TE HABÍA DICHO QUE EL ARTE NO ES INDUSTRIA... Y LOS ARTISTAS SENSIBLES..."
"SENSIBLES COMO EL AUTOR A QUIEN DESTRUISTE, DESPRECIANDO EL TRABAJO DE SU VIDA... Y QUE SE MATÓ ¡POR TU CAUSA, SANDOR!
"CLARO QUE TÚ NUNCA PENSASTE QUE HUBIERA UNA RELACIÓN ENTRE TI Y LA MUERTE DEL AUTOR... Y SEGURO, SEGUISTE PROSPERANDO CON CARTHWRIGTH HASTA NOV. DE 1950, CUANDO...
...Y DADO QUE HA SIDO UD TAN ÚTIL, LE HE NOMBRADO MI SUCESOR COMO PRESIDENTE DE LA COMPAÑÍA, SANDOR
CUANDO YO MUERA, TODO QUEDARÁ BAJO SU CONTROL
NO SÉ QUE DECIR, SR. CARTHWRIGHT

ES COMPRENSIBLE, SANDOR
ESTOS 18 AÑOS SE HAN MOVIDO CON RAPIDEZ PARA AMBOS Y... ¡AAAAHHH!
¿QUÉ ES? ¿QUÉ LE OCURRE?
EL CORAZÓN... OTRO ATAQUE... ¡ES EL SEGUNDO!
EL MÉDICO DE LA EMPRESA... POR FAVOR LLAME AL MÉ...
NO, ESTOS 18 AÑOS HABRÁN PASADO CON RAPIDEZ PARA UD.
PERO HAN SIDO LENTOS PARA MI
NO ME INTERESA ESPERAR A QUE MUERA, DEBE MORIRSE AHORA
¡Y DEJARME EL CAMPO LIBRE!
"CLARO, QUE NADIE SABE QUE SUCEDIÓ ASÍ. NADIE EXCEPTO TÚ, SANDOR
"PERO A JUZGAR POR TU MANERA DE DIRIGIR LA COMPAÑÍA A PARTIR DE ENTONCES, SE HABRÍA DICHO QUE ERAS UN POSESO"
"AUNQUE NO SE SABE SI ESTABAS POSEÍDO POR UN MAL ESPÍRITU O SIMPLEMENTE POR CODICIA...

"CON EL PASO DE LOS AÑOS, TE CONVERTISTE EN UNA PERSONALIDAD... TUS FIESTAS ERAN PARA LOS AUTORES... HICISTE LA PRESENTACIÓN DE TU NUEVA ESPOSA
ME COMPLACE CONOCERLA SRA SANDOR. LE DESEO TODA LA SUERTE DEL MUNDO
ES UD MUY AMABLE, SR. CORTMAN
MÁS AMABLE DE LO QUE SUPONE, SRA.
COMPORTATE. NO QUIERO ESCENAS DE BORRACHOS ¿ENTIENDES?
Y SI HAGO ALGUNA ESCENA, ¿QUÉ? ¿ME DESPEDIRÁS?
SERÍA IDIOTA, DESPEDIRTE. ERES EL MEJOR EDITOR DE ESTE NEGOCIO
Y LO QUE TE INTERESA ES EVITAR QUE VAYA A OTRA EDITORIAL
POR ESO ME HICISTE FIRMAR AQUEL CONTRATO ¿NO? AHORA NO PUEDO DEJARTE AUNQUE QUIERA
PERO, SR FANFARRÓN. QUIERO BEBER
"Y BEBO. ¡YA LO CREO QUE BEBO!"
"AUNQUE SÓLO SEA PARA OLVIDAR LA VIDA QUE HE PERDIDO A TU LADO, Y BAJO TUS ÓRDENES. UNA VIDA QUE HAS APLASTADO. TRABAJANDO POR MI CUENTA, TE SERÍA PELIGROSO
ALGÚN DÍA ME VENGARÉ, SANDOR ¡TE MACHACARÉ!

"LA VIDA, HA SIDO GRIS. PERO ALGUNOS MOMENTOS NOTABLE. COMO EN 1960 DESPUÉS DE QUE COMPRASES LA ÚLTIMA NOVELA DE DAMON TROWBURN"
"POR MUCHO QUE VIVA, NO OLVIDARÉ EL GRITO DE DAMON"
AAAAAAAAAAAAAAAH
"...MIENTRAS CAÍA DESDE UN 12 PISO... PARA ESTRELLARSE A MIS PIES"
"DOCE PISOS. DESDE LA VENTANA DE TU OFICINA"
"¡LA POLICÍA DIJO QUE FUE ACCIDENTE! PERO TÚ Y YO SABEMOS QUE FUE SUICIDIO. ¿VERDAD, SANDOR?
"SUICIDIO... PORQUE TÚ PUBLICASTE LA OBRA MAESTRA DE DAMON Y... PUSISTE EL COPYRIGHT A TU NOMBRE"
"LE ESTAFASTE. DAMON ERA UN HOMBRE DÉBIL. ELIGIÓ EL CAMINO DÉBIL..."
"...EN LUGAR DE LUCHAR Y DESTRUIRTE, COMO TÚ LE HABÍAS DESTRUIDO"
"ENTONCES FUE CUANDO ME DECIDÍ, SANDOR... YO NO HARÍA IGUAL QUE DAMON. ANTES TE VERÍA MORIR A TI"

"COMO HE DICHO, LOS ÚLTIMOS AÑOS FUERON GRISES... SOLO UNOS RECUERDOS VIVIDOS
SR. CORTMAN, ¿NOS ATIENDE, O LE GUSTARÍA SALIR UNA HORA PARA SEGUIR DURMIENDO?
LE ASEGURO, SR. SANDOR, QUE NO SÉ COMO SOPORTA A ESTE HOMBRE
TENGO MIS RAZONES, MATTHEW. NO PREGUNTE
¿TIENE EL INFORME DEL DEPARTAMENTO DE CONTABILIDAD?
SÍ, SR. SEGÚN NUESTRAS CIFRAS...
...PODEMOS AHORRAR 55.000 DÓLARES, IMPRIMIENDO LAS SOLAPAS A TRES COLORES EN LUGAR DE LOS CUATRO HABITUALES
CON TALES AHORROS PODEMOS
...O A ALGUIEN QUE PUEDE PULSAR BOTONES EN UNA MÁQUINA CALCULADORA?
ESTÁ BORRACHO...
APUESTE A QUE SÍ ¿QUÉ ES ESTO? ¿UNA EDITORIAL O UNA INSTITUCIÓN BENÉFICA?
¿VENDEMOS LIBROS O INFORMES DE VENTA? ¿A QUIÉNES VAMOS A ESCUCHAR, A UN TIPO QUE PUEDE EDITAR...
CORTMAN YA ESTOY HARTO DE TUS DESVARÍOS...
O PIDES DISCULPAS AL SR. HARTFORD...
¡O NO VOLVERÁS A TRABAJAR EN UNA EDITORIAL!
¿DISCULPAS A ESA RATA?
PREFIERO MORIR DE HAMBRE
SR. CORTMAN PODEMOS ARREGLAR ESTO

Y LO ARREGLASTE, SANDOR NO HE TRABAJADO EN UNA FIRMA DE PRESTIGIO, HACE TRES AÑOS
PERO... ¡A CAMBIO, HE PREPARADO UN OBSEQUIO PARA TI!
NO ME INTERESAN TUS "OBSEQUIOS", CORTMAN
ES DE MUCHAS PERSONAS QUE HAN TENIDO TRATOS CONTIGO. TODOS HAN CONTRIBUÍDO CON ALGO DE DINERO
YO HE CONTRIBUÍDO CON LA IDEA
DIGAMOS, QUE ES NUESTRO MODO DE EQUILIBRAR LOS INGRESOS
VAMOS A HACER POR TI LO QUE TÚ HAS HECHO POR LA CARRERA DE LOS AUTORES
ALGO QUE HE DESEADO HACER, DESDE HACE LARGO TIEMPO
¡NO! ¡NO! ¡ESTO ES UNA... LOCURA...! ¡NOOOO!
¡DESEABA... APLASTARTE!
HAHAHAHA HAHAHAHA
PUBLICA Y PERECE
WHUMP
FIN

CADENCIA DE SALIDAS

QUINCENALES	MENSUALES	BIMESTRALES
ESCALOFRIO	SARGENTO FURIA	HEROES MARVEL
Vampire tales	★o SPIDERMAN	★o La Masa
Tales of the zombie	HOMBRE LOBO	★o Dan Defensor
Dracula lives	★o CONAN	★o Hombre de Hierro
Monsters unleashed	VENGADORES	★o Capitan Marvel
FANTOM	★o THOR	★o Capitan America
SUPER HEROES	o HOMBRE COSA	
RELATOS SALVAJES	KAZAR	
FLASH GORDON	★o 4 FANTASTICOS	
HOMBRE ENMASCARADO	★o NAMOR	

Las estrellas indican aquellos personajes de los cuales puede usted adquirir POSTERS. Los circulos indican los ADHESIVOS. NOTA: En ADHESIVOS, de Los 4 FANTASTICOS puede usted adquirir solo la COSA.

POSTERS

TAMAÑO 60x45 cm 30 PESETAS

a todo color

***

ADHESIVOS

TAMAÑO 30x40 m/m 1 PTAS

TAMAÑO 70x50 m/m 4 PTAS

TAMAÑO 120x90 m/m 6 PTAS

Indique al formular su pedido si lo desea para superficie, o para interior cristal o ambos - ENVIOS A REEMBOLSO - SERVICIOS A DOMICILIO telef. 251-70-70 y 251-25-92 - PUEDE PAGAR TAMBIEN EN SELLOS DE CORREOS.

Actualidad y proyección de futuro en cada una de nuestras series.

DAVIS MANN SE HALLA ANTE LA PUERTA. LOS TRES BUITRES DE LA AUTORIDAD ESTÁN DENTRO PIENSA, PERO NO PUEDE DOMINAR SU MIEDO TRES DE LA POLICIA MILITAR 208. Y TU DAVIS, OCUPAS UNO DE LOS ESCALONES INFERIORES

HACE UN MES, TRES HOMBRES INVADIERON LA ARMERÍA. ES SÓLO UN CUADRO DE PROMOCIÓN, SE DIJO MANN... Y SE ESTREMECE AL RECUERDO DE LOS TRES. EL SGTO WILBERT. MANN LO RECUERDA DEFENDIENDO A LOS MIEMBROS DEL SINDICATO TÚ LE MIRABAS CON SARCASMO. EL ODIO ERA COMPRENSIBLE PERO LE CONSTABA QUE WILBERT NO HABÍA OLVIDADO EL DÍA, NI LAS PALABRAS. TAMPOCO ÉL

GUION: Don McGregor DIBJ: Billy Graham

¡EL DRAGÓN DE LA ISLA KOMODO! LOS NATIVOS LE LLAMAN BRIAJA DARAT O...
NO MUY BIEN
¿CÓMO SE PORTA EN CAUTIVIDAD?
COCODRILO DE TIERRA
NO CABE DUDA DE QUE EL DRAGÓN KOMODO ES UN SUPERVIVIENTE DE LAS MÁS ANTIGUAS ESPECIES DE LA TIERRA
Y CON ÉSTE PIENSO DESARROLLAR EL CONOCIMIENTO DEL HOMBRE SOBRE LA EVOLUCIÓN
TRABAJANDO CON HORMONAS, NILES CREO TENER UNA FÓRMULA QUE, CUANDO SE INYECTE EN LA SANGRE DEL ANIMAL, NOS PERMITIRÁ CONTEMPLAR MILES DE AÑOS DE EVOLUCIÓN, EN SOLO UNAS HORAS
MANN ENTRA. LOS TRES HOMBRES ESPERAN
MIENTRAS SALUDA, SUDA. SE DA CUENTA DEL CONTROL QUE ELLOS EJERCEN SOBRE SU PERSONA
¿ESTA ES MANERA DE SALUDAR? PREGUNTA WILBERT ¡PRIMER INQUISIDOR! MANN HA OLVIDADO QUITARSE LA GORRA

MIRA, XAVIER. PUEDO IMAGINAR LOS PREPARATIVOS QUE HAS HECHO. CÓMO HAS DISPUESTO LAS CÁMARAS PARA REGISTRARLO TODO
¡PERO NO TIENES IDEA DE COMO REACCIONARÁ LA SECRECCIÓN HORMONAL EN EL METABOLISMO DEL LAGARTO!
NILES, CREÍ QUE COMPRENDERÍAS QUE ALGUIEN DEBE CORRER EL RIESGO
DE ACUERDO, XAVIER, PERO EL PELIGRO DEBE CORRERSE CON LÓGICA
NILES, CON O SIN TI, EL EXPERIMENTO SE HARÁ SÓLO DESEABA QUE TÚ COMPARTIERAS MI ILUSIÓN
¿POR QUÉ TE ATERRA? NO DEJES QUE NOTEN TU MIEDO FINGE INDIFERENCIA
"NO, SGTO WILBERT NO ES MANERA DE SALUDAR - REPLICA MANN
WILBERT ES IMPASIBLE " SE DA CUENTA, SGTO E-5 MANN DE QUE ÉSTA ES UNA UNIDAD DE LA POLICÍA MILITAR

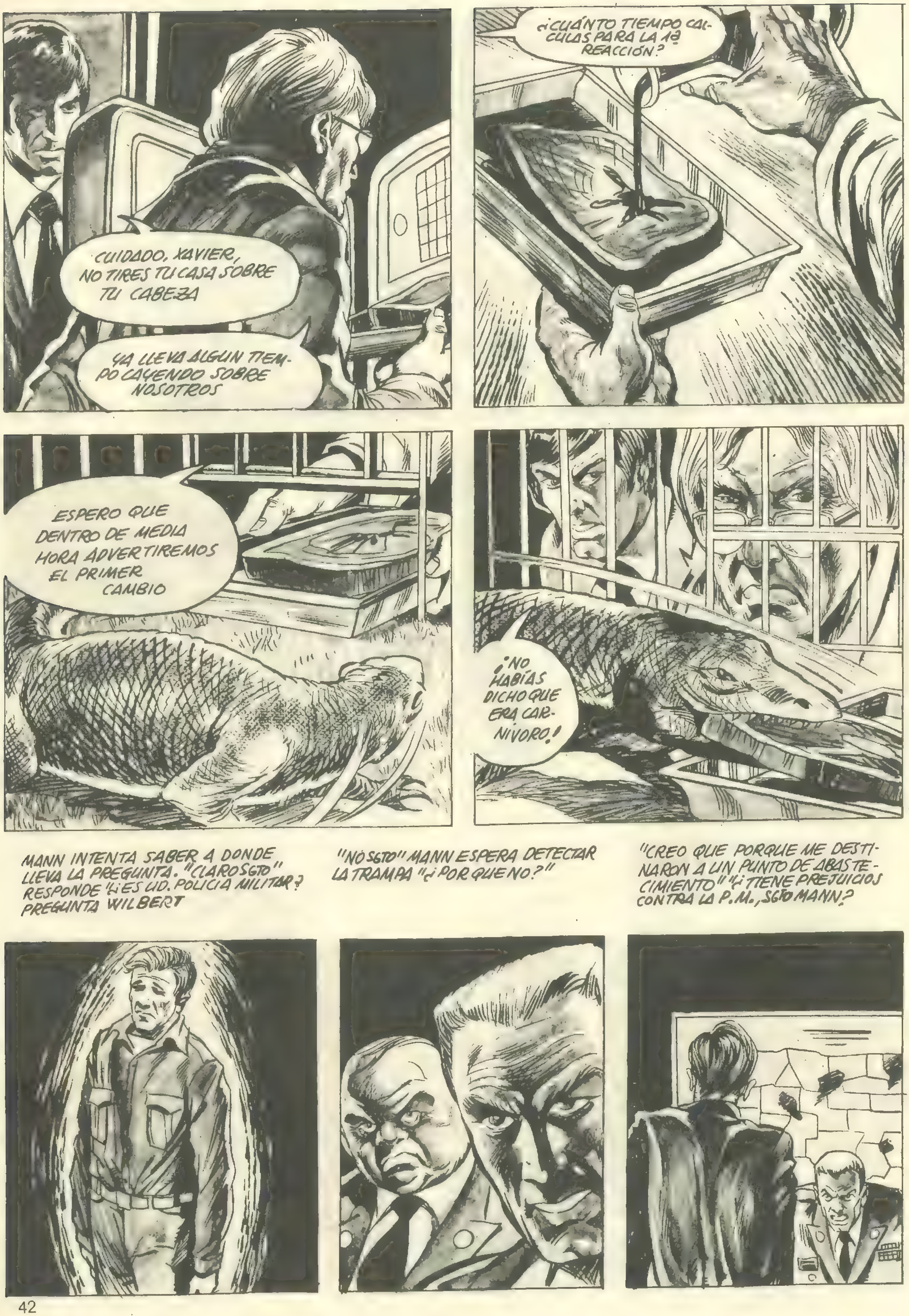
CUIDADO, XAVIER, NO TIRES TU CASA SOBRE TU CABEZA
YA LLEVA ALGUN TIEMPO CAYENDO SOBRE NOSOTROS
¿CUÁNTO TIEMPO CALCULAS PARA LA 1ª REACCIÓN?
ESPERO QUE DENTRO DE MEDIA HORA ADVERTIREMOS EL PRIMER CAMBIO
¿NO HABÍAS DICHO QUE ERA CARNIVORO?
MANN INTENTA SABER A DONDE LLEVA LA PREGUNTA. "CLARO SGTO" RESPONDE "¿ES UD. POLICIA MILITAR? PREGUNTA WILBERT
"NO SGTO" MANN ESPERA DETECTAR LA TRAMPA "¿POR QUE NO?"
"CREO QUE PORQUE ME DESTINARON A UN PUNTO DE ABASTECIMIENTO" "¿TIENE PREJUICIOS CONTRA LA P.M., SGTO MANN?

BIEN, XAVIER HAN TRANSCURRIDO 45' Y NO SE HA VISTO NINGÚN CAMBIO EN...
¡NILES! ¡MIRA! ¡MIRA LO QUE ESTÁ OCURRIENDO!
¡QUE ME MATEN! ¡ESTÁ CRECIENDO, XAVIER! ¡ESTÁ CRECIENDO MÁS AÚN!
¡CUIDADO, NILES! ¡ESTÁ ROMPIENDO LA JAULA! ¡LA FÓRMULA HA ACTUADO SOBRE EL DESARROLLO DE LA CRIATURA EN LUGAR DE AFECTAR SU ESTRUCTURA
MANN ESTÁ SEGURO DE QUE WILBERT LE TIENDE UNA TRAMPA "¿BROMEA USTED?" PREGUNTA "¿CONTESTA A LA PREGUNTA?" MANN SABE QUE CONTESTAR
"ESTÁ UD DANDO A ENTENDER QUE TENGO PREJUICIOS CONTRA LOS 200 HOMBRES Y PICO DE ESTA UNIDAD ¿NO, SGTO WILBERT?- PREGUNTA, RECORDANDO SU ACENTO DE ODIO, AL AFIRMAR QUE HABÍA QUE DAR A LOS NEGROS UNA LECCIÓN
WILBERT HA CONVERTIDO ESTO EN UN JUEGO - PIENSA MANN, MIENTRAS SE VUELVE AL T.TE WALCOTT "MANN, SI LE ASCENDEMOS, A JEFE DE PATRULLA PASARÁ A LA OTRA POSICIÓN

MANN MIRA A WALCOTT A LA CARA, ESPERANDO LA EJECUCIÓN LA HOSTILIDAD QUE EMANA DE LAS PERSONAS QUE TE JUZGAN ES PALPABLE

WALCOTT DICE EN TONO DE ADVERTENCIA "LES COLOCARÍA EN FORMACIÓN Y LES DARÍA IZQUIERDA O DERECHA, SEGÚN VIERA

WALCOTT SONRÍE "BIEN, LES TIENE UD. ANTE LA PARED ¿QUÉ HACE? MANN RESPIRA TODO SEA TAL VEZ UN SUEÑO " PERO ¿POR QUÉ COLOCAR UN GRUPO ANTE LA PARED, SR? PREGUNTA MANN LA FARSA SIGUE

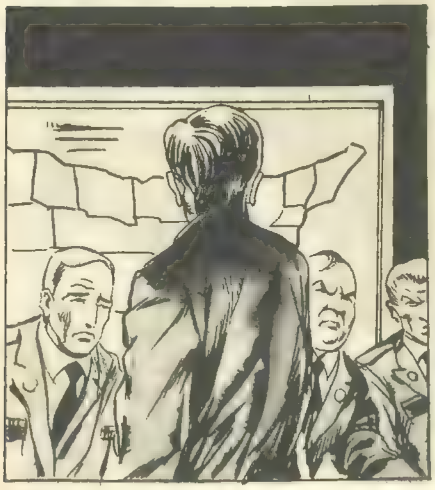

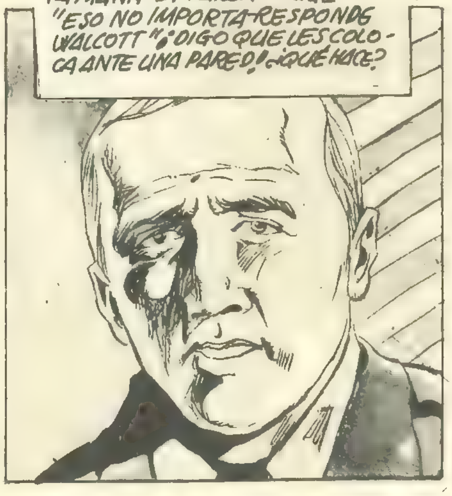

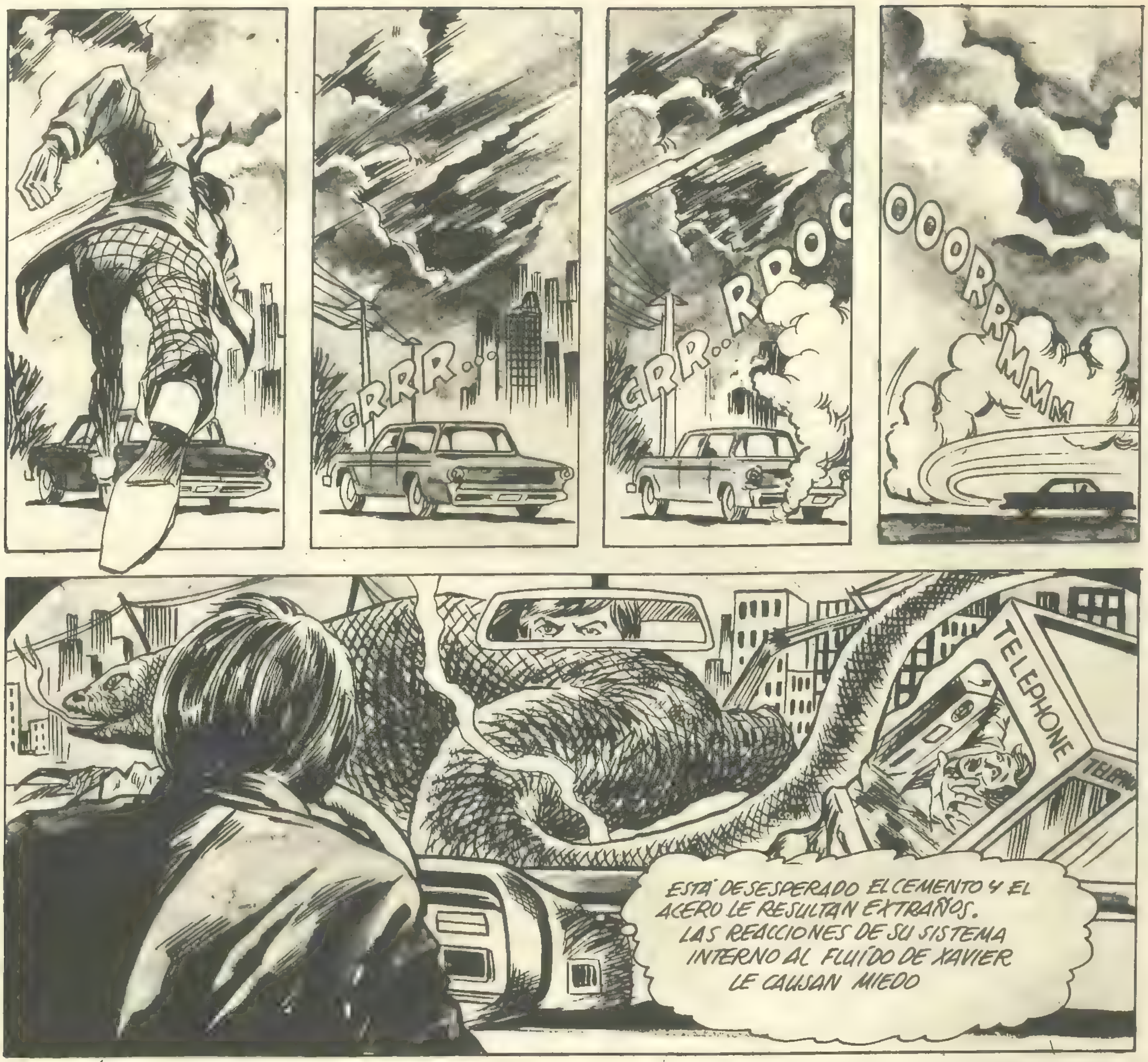

¿AHORA, QUÉ? EL INTERROGATORIO HA CONCLUIDO. LAS PREGUNTAS NO TIENEN OBJETIVO Y TERMINAN ASÍ. MANN SE VUELVE HACIA EL JEFE PRIMERO: JAMES AVALLONE

AVALLONE SE YERGUE, COMO UN BUDA, CUYO ESTÓMAGO MANTIENE TIRANTE LA CAMISA. LOS OJOS MIRAN CON DUREZA

MANN SABE QUE PARA ÉL NO ES UN JUEGO. TIENE TANTO PODER COMO DIOS SOBRE LOS HOMBRES COMO MANN. SABE SUBYUGAR Y POSEE LA ÉTICA DEL ARTE DE MANDO

HOUSE
TRUCKING
DEBO INTENTAR SEGUIRLE. ¡VA A PROVOCAR UN INFIERNO! ¡PRONTO LLAMARÁN A LA P.M.!
EL TENIENTE AVALLONE MIRA A MANN. ESTE HOMBRE TIENE SOBRE ÉL EL PODER DE UN DIOS, Y AMBOS LO SABEN
SGTO. MANN, CUANDO APAREZCA ANTE UN CUADRO DE MANDO COMO ÉSTE RESPETARÁ A TODOS ¿COMPRENDIDO? "SI, SEÑOR"
"NO ME AGRADA EL HECHO DE QUE HAYA CONSIDERADO HUMORÍSTICAS LAS PREGUNTAS DEL SGTO. WILBERT. NO RESPONDAS MANN"

¿QUÉ INFIERNOS ESTÁ OCURRIENDO? —SE PREGUNTA MANN... NO SÓLO ESTOY ABRUMADO POR SU COMPORTAMIENTO CON EL SGTO. MANN

SINO QUE, ADEMÁS ME TIENE ATÓNITO SU INSOLENCIA
¡EN ADELANTE TRATARÁ A ÉSTOS HOMBRES CON EL MÁXIMO RESPETO!

LA RETAHILA DE AVALLONE TERMINA CUANDO UN SOLDADO INFORMA:
"¡SEÑOR TODA LA UNIDAD HA SIDO MOVILIZADA!

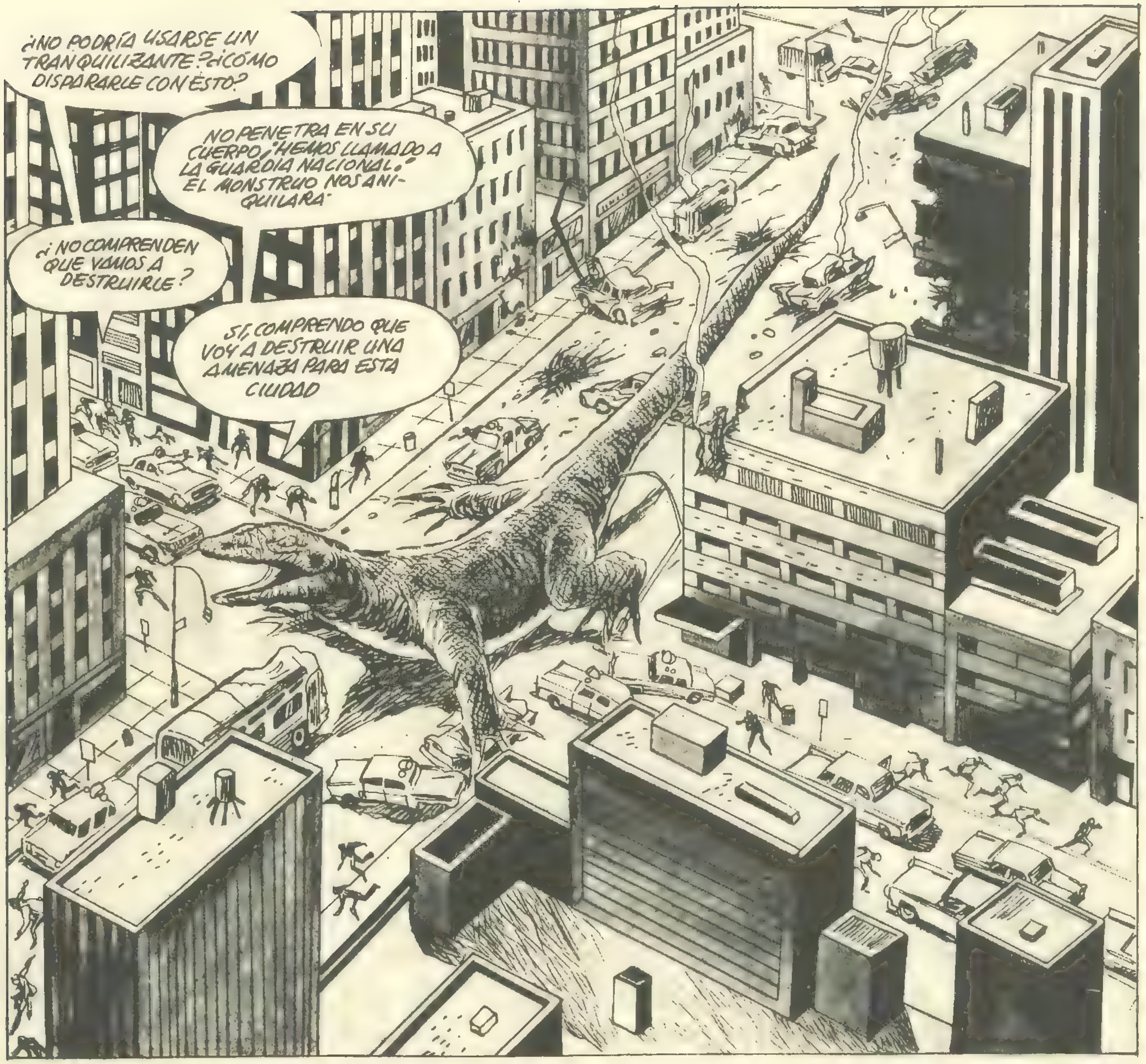

AVALLONE ORDENA A MANN QUE SE APARTE, MIENTRAS ACTIVA LA ARTILLERÍA. MANN ADVIERTE QUE AVALLONE LE MIRA CON OJOS PÉTREOS. COMO SI FUERA UNA AMENAZA PARA ÉL

MANN LE QUIERE DECIR "SR. ESTOY HARTO DE SER ESCLAVO" PERO NO LO DICE. CAMINO DE LA ZONA CRÍTICA, LES INVADE LA TENSIÓN ¿SE TRATARÁ DE UNA SUBLEVACIÓN RACIAL?

LA PORRA DESCIENDE SOBRE LAS CABEZAS NEGRAS. "ARCHIE BUNKER Y SU SECCIÓN DE HUMOR. WILBERT NO ES REPRESENTATIVO DE LA UNIDAD DE LA GUARDIA SE DICE MANN. HAY NEGROS CON OPINIONES DESCABELLADAS COMO ELLOS. PERO WILBERT TRANSFORMA LO RETORCIDO EN REALIDAD. EL ENEMIGO DESMORONA A SUS OPONENTES. LES ROMPE LOS HUESOS LA SANGRE CORRE

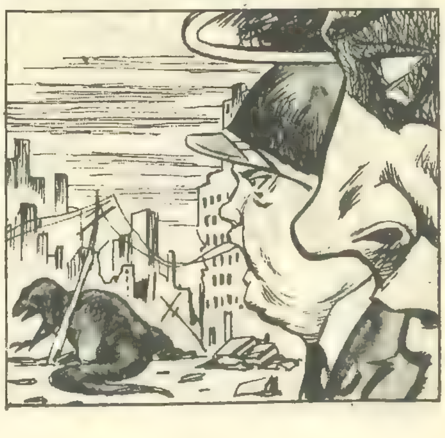

AVALLONE DICE:- "MANN QUIERO QUE SE COMUNIQUE CON LOS DEL OTRO LADO DE ESTE SER, POR SI INTENTA ESCAPAR ¡VAMOS.! ¡DE PRISA."

MANN COMPRENDE.
SEGUIR LAS ÓRDENES DE AVALLONE EQUIVALE A CRUZAR EL CAMINO QUE SIGUE LA CRIATURA, LA CUAL AVANZA DE PRISA

NO PUEDE DESOBEDECER. AVALLONE ESPERA LA RESPUESTA. MANN NO SE LA DA. GIRA, CON EL M-14 EN SUS MANOS Y EMPIEZA A CORRER EN ZIG-ZAG POR EL CAMPO DE BATALLA

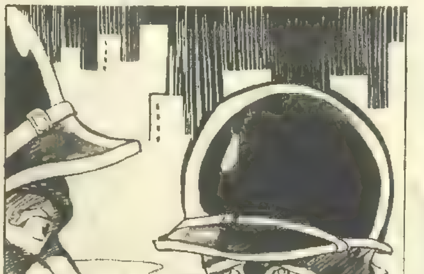

MANN CORRE ¿POR QUÉ HACE ÉSTO, TENIENTE AVALLONE? ¿QUÉ TIENE DAVIS MANN QUE TANTO TE ATERRA? AL MIRARNOS, LOS DOS SUPIMOS QUE HABLÁBAMOS DE MI MUERTE...
LA COLA SE LEVANTA Y ENVÍA A MANN, HECHO TRIZAS, A LA REJILLA DE DESAGÜE.
ALLÍ QUEDA MANN

NUESTRAS SERIES
CADENCIA DE SALIDAS

QUINCENALES

- ✱ ESCALOFRIO
  - o Vampire tales
  - o Tales of the zombie
  - o Monsters unleashed
  - o Dracula lives
- ✱ FANTOM
- ✱ SUPER HEROES
- ✱ RELATOS SALVAJES
- ✱ FLASH GORDON
- ✱ HOMBRE ENMASCARADO

MENSUALES

- ✱ SARGENTO FURIA
- ✱ SPIDERMAN
- ✱ HOMBRE LOBO
- ✱ CONAN
- ✱ VENGADORES
- ✱ THOR
- ✱ HOMBRE COSA
- ✱ KAZAR
- ✱ 4 FANTASTICOS

BIMESTRALES

- ✱ HEROES MARVEL
  - o CAPITAN AMERICA
  - o CAPITAN MARVEL
  - o LA MASA
  - o HOMBRE HIERRO
  - o DAN DEFENSOR

DE SU INTERES
HAGASE SOCIO DEL "CLUB MARVEL"

SUSCRIBASE A LOS «COMICS» QUE DESEE RECIBIR SIN MOLESTIAS Y EN SU DOMICILIO

POR 6 NUMEROS 185 Pesetas
POR 12 NUMEROS 350 Pesetas

SOLO LE OFRECEMOS VENTAJAS

Al pasar su suscripción, entra a formar parte del CLUB MARVEL. Seguidamente recibirá su carnet de socio. Este carnet lleva un número de órden y, este número, participa en nuestros sorteos mensuales. GRATUITAMENTE podrá obtener útiles e interesantes obsequios. Quedará satisfecho de nuestra organización, pues pretendemos que usted se convierta en otro promotor de "Marvel Comics Group".

GUSTOSAMENTE LE AMPLIAREMOS CUALQUIER INFORMACION QUE NOS SOLICITE.
HAGA SUS PAGOS POR GIRO POSTAL

Dirijan la correspondencia a:
EDICIONES VERTICE
Concepción Arenal, 146, entlo. - BARCELONA (16)

POSTERS

TAMAÑO 60 X 45 cm
PRECIO 30 PESETAS
A TODO COLOR

OFERTA ESPECIAL

5 POSTERS 100 PESETAS — **10 POSTERS 175 PESETAS**

ESTRELLAS

MARVEL	FUTBOL
★HOMBRE DE HIERRO	NETZER
★NAMOR	KEITA
★SPIDERMAN	IRIBAR
★LA MASA	PIRRI
★4 FANTASTICOS	CRUYFF
★THOR	SOTIL
★DAN DEFENSOR	REXACH
★CONAN	JOSE MARIA
★CAPITAN AMERICA	LUIS
★CAPITAN MARVEL	MARCIAL

ADHESIVOS

DE ESTOS MISMOS PERSONAJES

TAMAÑO 30 X 40 mm PRECIO 1 PESETA
TAMAÑO 70 X 50 mm PRECIO 4 PESETAS
TAMAÑO 120 X 90 mm PRECIO 6 PESETAS

OFERTA ESPECIAL 1975
PERSONAJES A ELEGIR

10 ESTRELLAS MARVEL

12x9cms **40 PESETAS** — *7x5cms* **30 PESETAS**

10 ESTRELLAS FUTBOL
35 PESETAS

Indique al formular su pedido si lo desea para superficie, o para interior cristal - ENVIOS A REEMBOLSO - SERVICIOS A DOMICILIO telef. 251-70-70 y 251-25-92
PUEDE PAGAR TAMBIEN EN SELLOS DE CORREOS.

YA PUEDE LUCIR UNA CAMISETA - BLANCA O AMARILLA - CON SU PERSONAJE "MARVEL" PREFERIDO, ESTAMPADO

- CAPITAN AMERICA
- CONAN
- SPIDERMAN
- LA COSA
- LA MASA
- DAN DEFENSOR
- MOTORISTA FANTASMA
- THOR

★

EFECTUE SU PEDIDO POR ESCRITO DIRECTAMENTE A NUESTRA EDITORIAL PREVIO ENVIO DE SU GIRO POSTAL O SOLICITELO A REEMBOLSO

★

ESCRIBA SUS SEÑAS Y DATOS UTILES CON LETRA CLARA O DE PALO

★

NO OLVIDE INDICAR:
COLOR
PERSONAJE
TALLA

★

CUALQUIER POSIBLE ERROR DE SU PEDIDO EN CUANTO A "MEDIDA" PODRA SER CANJEADO POR OTRA CONVENIENTE

★

OFERTAS Y PROMOCION de

Ediciones VERTICE
Concepción Arenal, 146. entlo.
BARCELONA - ESPAÑA

A TODO COLOR

LE ESTAMOS OFRECIENDO SU COMODA Y MODERNA PRENDA DE VERANO
ALGODON 100x100 ALTA CALIDAD
NO SE DESCOLORA NI ROMPE JAMAS
TODOS LOS PERSONAJES EN TODAS LAS MEDIDAS

tabla de medidas y precios

de 5 a 7 años	talla 6	210 ptas
de 7 a 8 años	talla 8	220 ptas
de 8 a 10 años	talla 10	225 ptas
de 11 a 13 años	talla 12	240 ptas
de 14 a 16 años	talla 14	240 ptas
de 17 a 20 años	talla 1	260 ptas
de 21 a 25 años	talla 2	260 ptas
de 25 adelante	talla 3	275 ptas

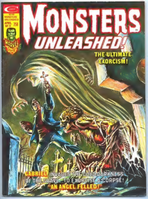
MONSTERS UNLEASHED!
MONSTERS UNLEASHED
APRIL
75¢
MARVEL
THE ULTIMATE EXORCISM!
GABRIEL INVADES THE COLD DARKNESS OF THE GRAVE... TO EXORCISE A CORPSE!
"AN ANGEL FELLED!"

OCT No. 7
VAMPIRE TALES
75¢
NIGHTMARE LEGENDS of the LIVING DEAD!
VAMPIRE
TALES
MORBIUS!
THE LIVING
VAMPIRE
Slays Again
EXTRA!
Fearsome
Photo-Feature on
CHRISTOPHER LEE'S
LAST DRACULA FILM
Bonus:
HOSPITAL
of the
UNDEAD